

PLAN D'AFFECTATION

(Annexe C)
Pôle urbain de
Rivière-au-Renard

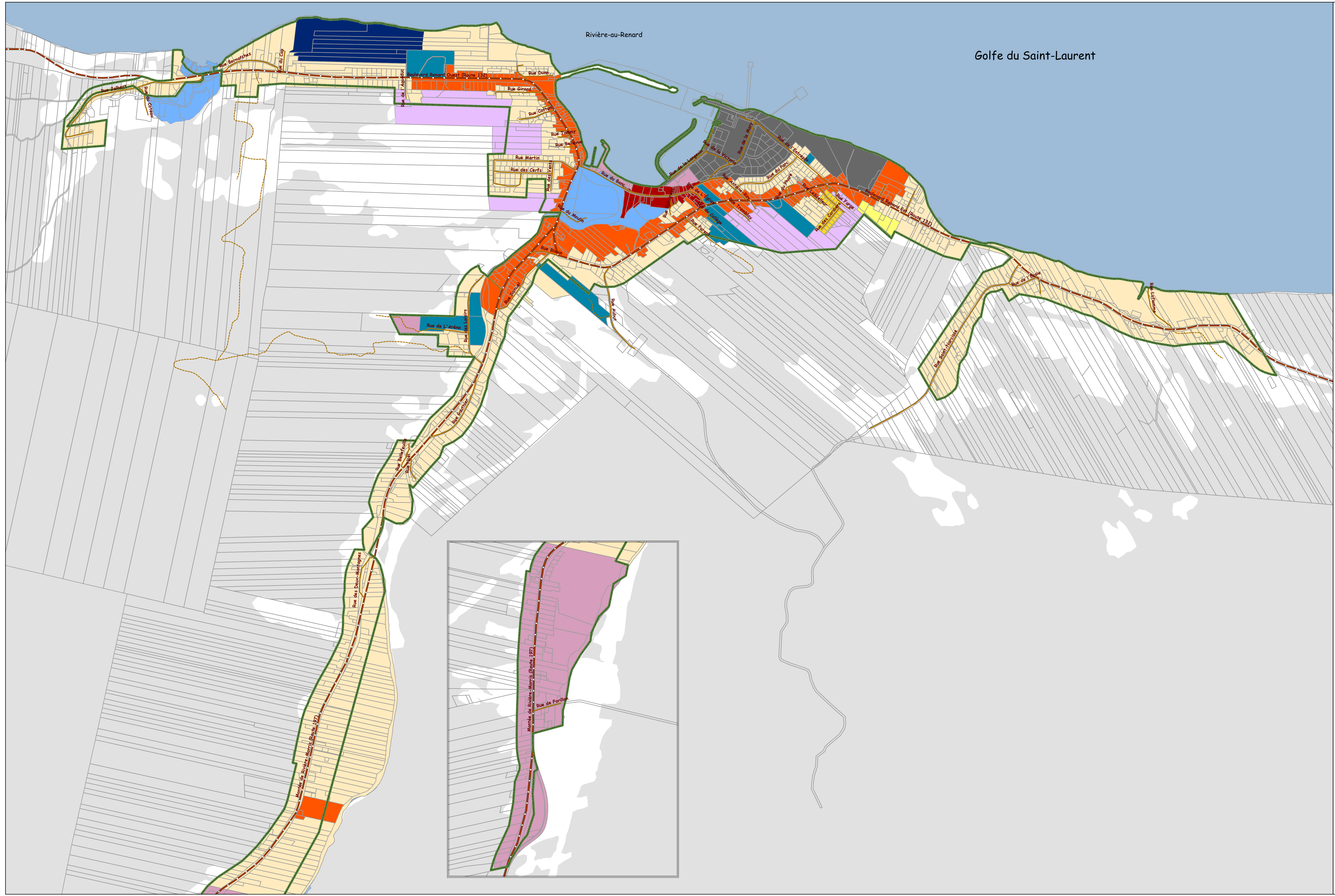

Légende

Les affectations du sol

- Commerciale
- Conservation
- Expansion résidentielle de faible et moyenne densité
- Habitation de faible densité
- Habitation de moyenne densité
- Habitation de forte densité
- Industrielle-commerciale
- Mixte
- Publique et communautaire
- Récréo-touristique
- Utilité publique

Périmètre urbain

■ Ligne de lot

■

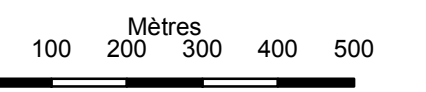

Ce plan fait partie intégrante du règlement

No. _____

Adopté le : _____

Copie certifiée conforme le : _____

Maire _____

Greffiers _____

| Amendements | |
|-------------|------------------|
| Révisé le : | Amendement no. : |
| | |
| | |
| | |

Réalisation et conception
Service de l'urbanisme,
de l'aménagement du territoire
et de l'environnement
Géomatique - Nicolas Ste-Croix

Projection Mercator Transverse modifiée,
Échelle 5,
Système de référence géographique
Nord-américain NAD 83.